

# Fundación Caja Rural del Sur

# INFORME DE ACCIÓN SOCIAL



El Informe de Acción Social de la Fundación de Caja Rural del Sur informa de manera detallada de las principales acciones del ejercicio 2021 que integran las cuatro variables des su **Modelo de Inversión Social**.

Este Informe está disponible en su integridad en la página web de la Fundación CRSur, [www.fundacioncajaruraldelsur.com](http://www.fundacioncajaruraldelsur.com), donde se puede encontrar información adicional de interés.

#### ▶ **Datos de contacto**

Fundación Caja Rural del Sur  
Calle Plus Ultra, N° 2  
21001- Huelva  
Teléfono 959252549  
[fundación@crsur.es](mailto:fundación@crsur.es)

#### ▶ **Fotografía**

Recursos propios Dpto. Comunicación e Imagen Caja Rural del Sur

#### ▶ **Editor**

Fundación Caja Rural del Sur

#### ▶ **Coordinación y Maquetación**

Fundación Caja Rural del Sur  
Dpto. Comunicación e imagen Caja Rural del Sur



## Índice

01 Carta del Presidente .....	6
02 Bienvenida del Director de la Fundación CRSur .....	10
03 Patronato y estructura organizativa .....	14
04 Fundación CRSur: Estamos cerca de ti.....	18
04.1 Historia de FCRSur.....	20
04.2 Valores y compromiso con ODS.....	21
04.3 Directorios e instalaciones.....	25
05 Nuestro modelo de inversión social .....	30
06 Certificación y verificación de nuestro Modelo de Inversion Social .....	36
07 Fomento y apoyo al cooperativismo y asociacionismo agrario.....	40
07.1 Impulso al cooperativismo sostenible de Andalucía.....	44
07.2 Desarrollo rural y mejora de la competitividad agrícola.....	52
08 Nuestra labor social.....	58
08.1 Acción social.....	60
08.2 Promoción a la salud.....	61
09 Apoyo a la formación e investigación.....	64
09.1 Educación y Universidad.....	66
09.2 Investigación e innovación aplicada.....	70
09.3 Reconocimiento y apoyo al talento.....	71
10 Apoyo a la cultura .....	74
10.1 Promoción y apoyo a la cultura y tradiciones andaluzas.....	76
10.2 Exposiciones y artes plásticas.....	83
10.3 Música y conciertos.....	87
10.4 Principales publicaciones.....	88

“

*La Fundación Caja Rural del Sur es el principal vehículo que tenemos para generar valor compartido con todos nuestros grupos de interés, a la vez que nos permite mantener con todos ellos un diálogo abierto y fluido*

”

*José Luís García-Palacios Álvarez*  
**PRESIDENTE DE CAJA RURAL DEL SUR**

01

CARTA  
DEL PRESIDENTE



## 01. Mensaje del Presidente



*José Luis García-Palacios Álvarez, Presidente Caja Rural del Sur*

Ética, responsabilidad, participación y transparencia son términos que se encuentran en el centro del modelo de negocio de la Caja Rural del Sur, y esto nos obliga a adaptarnos a nuevas formas de financiar a familias, empresas y emprendedores. La adaptación constante ha sido una de las claves del éxito de nuestra entidad desde sus comienzos, para ello mantener siempre abiertos y operativos canales de comunicación con nuestros clientes, socios y la sociedad nos ha proporcionado un modelo financiero solvente, seguro y fiable, con una gran vinculación territorial.

En este sentido, la Fundación Caja Rural del Sur es el principal vehículo que tenemos para generar valor compartido con todos nuestros grupos de interés, a la vez que nos permite mantener con todos ellos un diálogo abierto y fluido. Este ha sido un año especialmente difícil para todos, y por ello hemos dedicado importantes esfuerzos en hacer valer nuestros valores cooperativistas que ayude a crear una sociedad más sostenible y equitativa. Esta memoria tiene como objetivo haceros participe de nuestro modelo de inversión social, que sin duda, es un pilar fundamental de nuestro modelo de negocio financiero.

Tenemos que seguir poniendo todos nuestros esfuerzos por recoger las expectativas que tienen de nuestra entidad el entorno social en el que desarrollamos nuestras actividades, siendo capaces de convertir dichas expectativas en servicios de calidad. Un reto no exento de dificultad, pero a la vez motivador. Para ello, reforzar el concepto de Responsabilidad Social Corporativa se hace totalmente necesario en el diseño de nuestras estrategias, políticas y productos.

Este reporte de actividades del ejercicio 2021 de nuestra Fundación Caja Rural del Sur, muestra el compromiso de seguir trabajando y avanzando en estas líneas estratégicas, teniendo como prioridad la generación de valor no sólo económico, sino también social y medioambiental basados en los principios cooperativos con las personas en el centro de todas nuestras decisiones. De ahí, que en un año difícil hayamos reforzados los programas de nuestra acción social para ayudar a mitigar los efectos de la pandemia, también hemos seguido apoyando a las instituciones culturales con las que tradicionalmente hemos venido trabajando en hacer una cultura más accesible, y al alcance de todos, apoyando las tradiciones que conforman nuestra identidad como territorio.

Me gustaría agradecer a todos los que forman parte del proyecto empresarial de Caja Rural del Sur, que día a día muestran una actitud hacia el esfuerzo, la superación y el talento haciendo posible un proyecto que empezó hace ahora 50 años y que cuenta con un gran futuro, y contribuyendo con su trabajo a crear una sociedad mejor a través de nuestra Fundación Caja Rural del Sur. Igualmente quiero agradecer al Consejo Rector de la Caja el apoyo que siempre ha mostrado a nuestra Fundación y todas sus iniciativas, así como el trabajo constante de su patronato por la sensibilidad por el diseño de un modelo de inversión social adaptado a las nueva realidad y necesidades.

Fdo: José Luis García-Palacios Álvarez

Presidente Caja Rural del Sur.

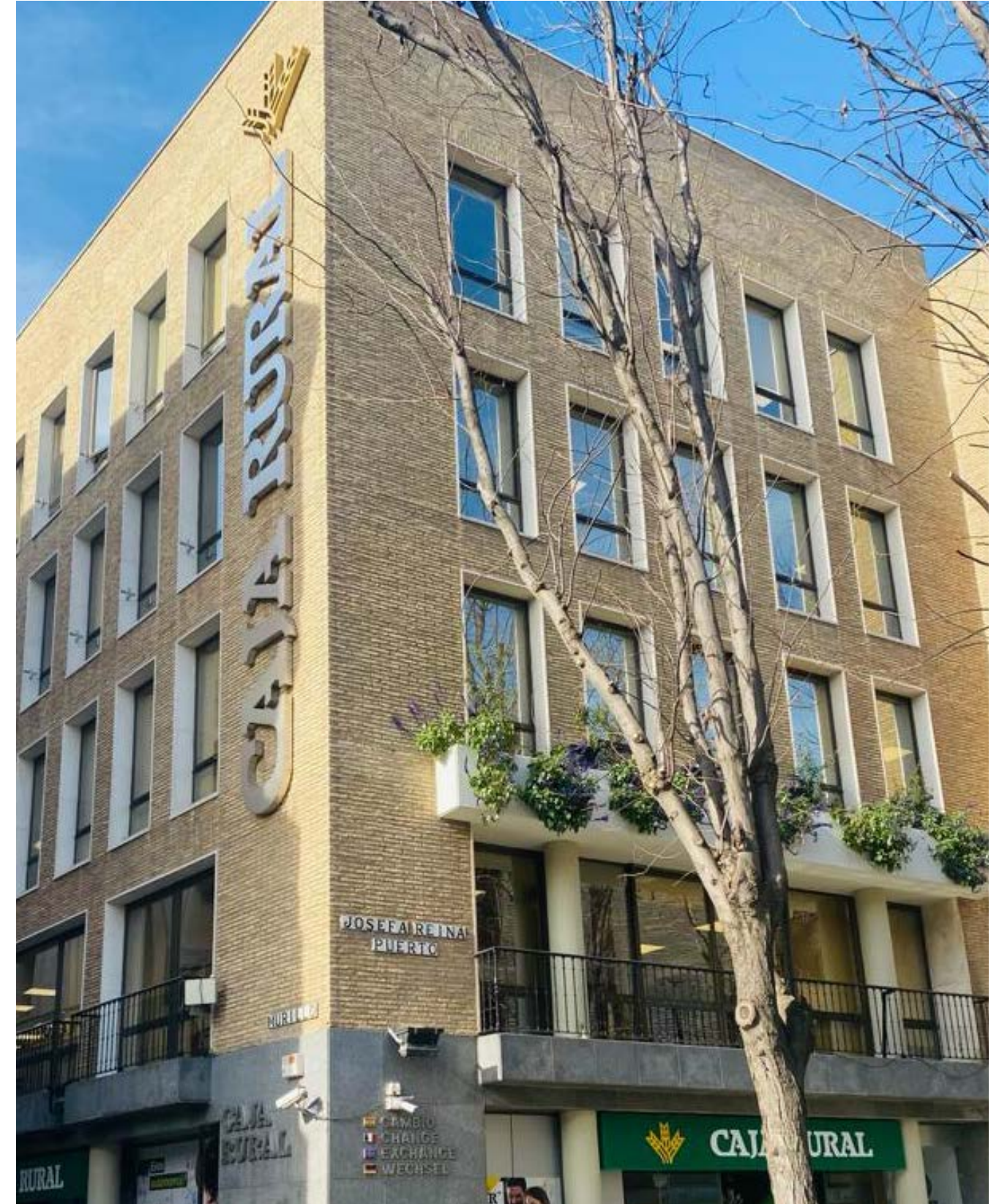

02

BIENVENIDA  
DEL DIRECTOR



## 02. Mensaje del Director



**Emilio Ponce Tornero**, Director Fundación Caja Rural del Sur

La presente Memoria anual de actividades de la Fundación Caja rural del Sur pretende ser un elemento que sirva a la sociedad para reflexionar sobre la necesidad que hoy en día se tiene de modelo de negocios responsables, que generen valor compartido y ayuden a mejorar la calidad de vida de los territorios en los que se emplaza.

Esta idea en la Fundación Caja Rural del Sur la tenemos siempre presente, no en vano, si nacimos con el objetivo de fomentar y apoyar el cooperativismo agrario, hoy en día nuestro modelo de inversión social, se ha ido desarrollando y actualizando para llegar de manera complementaria a otros ámbitos de la sociedad. La cultura, la educación y la investigación, así como el apoyo a entidades y organizaciones ha dedicado todos nuestros esfuerzos. Más aún en los últimos años, en los que la emergencia social y sanitaria ha propiciado que hayamos reforzado y adaptado nuestra acción a social a intentar minimizar los efectos negativos de ésta.

Si bien, como ya se ha comentado, ha sido un año difícil no ha estado exento de ilusión y compromiso por desarrollar un modelo de inversión social que ayude a ser más fácil la vida de las personas. Presentamos esta memoria como un balance de actividades que hacemos desde la responsabilidad de adaptarnos a los nuevos retos sociales y económicos, pero también desde el convencimiento de que debemos seguir apostando por una sociedad más equitativa, más sostenible y más inclusiva. El fomento al cooperativismo y asociacionismo agrario, como factor clave para mejorar las condiciones de vida de las zonas rurales, la apuesta por hacer más accesible a todos la cultura, las diferentes colaboraciones con instituciones y universidades de nuestra tierra que permitan el desarrollo de nuevos conocimientos aplicados, son ejemplo de algunas de las referencias que podrán encontrar en esta memoria.

Tenemos la confianza de estar cumpliendo con nuestra misión, “formar parte de ti”, y de tener nuevas ideas que den respuesta a los desafíos de los próximos años. Pero sin duda alguna la Fundación Caja Rural del Sur es más que una Fundación, son las personas que forman su equipo, sin las que no podríamos haber desarrollado nuestra misión, así como el resto de trabajadores de Caja Rural del Sur, siempre disponibles para cualquier colaboración y para aportar las ideas necesarias para hacer una sociedad más equitativa, sostenible e inclusiva.

Fdo: Emilio Ponce Tornero

Director Fundación Caja Rural del Sur.

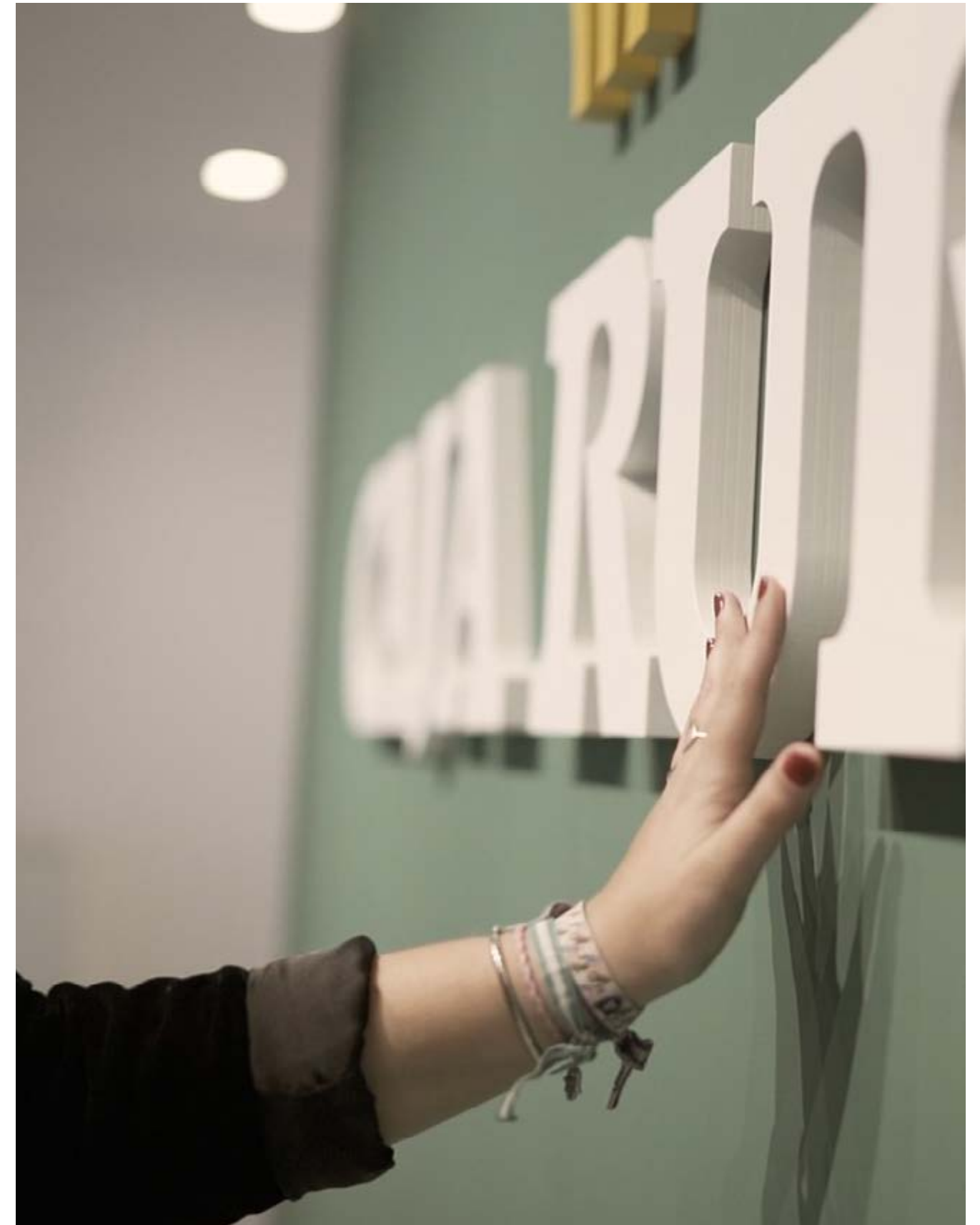

03

PATRONATO  
Y ESTRUCTURA  
ORGANIZATIVA





### 03.1 Patronato de la Fundación Caja Rural del Sur

El Patronato de la Fundación Caja Rural del Sur es el órgano colegiado de máxima representación de la Fundación y que tiene como finalidad de dirigir y establecer las estrategias de nuestro Modelo de Inversión Social.

#### Composición del Patronato de la Fundación Caja Rural del Sur

NOMBRE	APELLIDOS	CARGO
José Luis	García-Palacios Álvarez	PRESIDENTE
José María	Loring Lasarte	SECRETARIO
Antonio	Torres Conde	VOCAL
Benito	Cortines Torres	VOCAL
Pedro A.	Maestre León	VOCAL
Juan	Mora-Figueroa Gayán	VOCAL
Vicente	Rodríguez Gómez	VOCAL
Alberto	Garrocho Robles	VOCAL
Ricardo	López-Crespo Delgado	VOCAL
José María	Calero Muñoz	VOCAL

### 03.2 Estructura organizativa de la Fundación CRSur

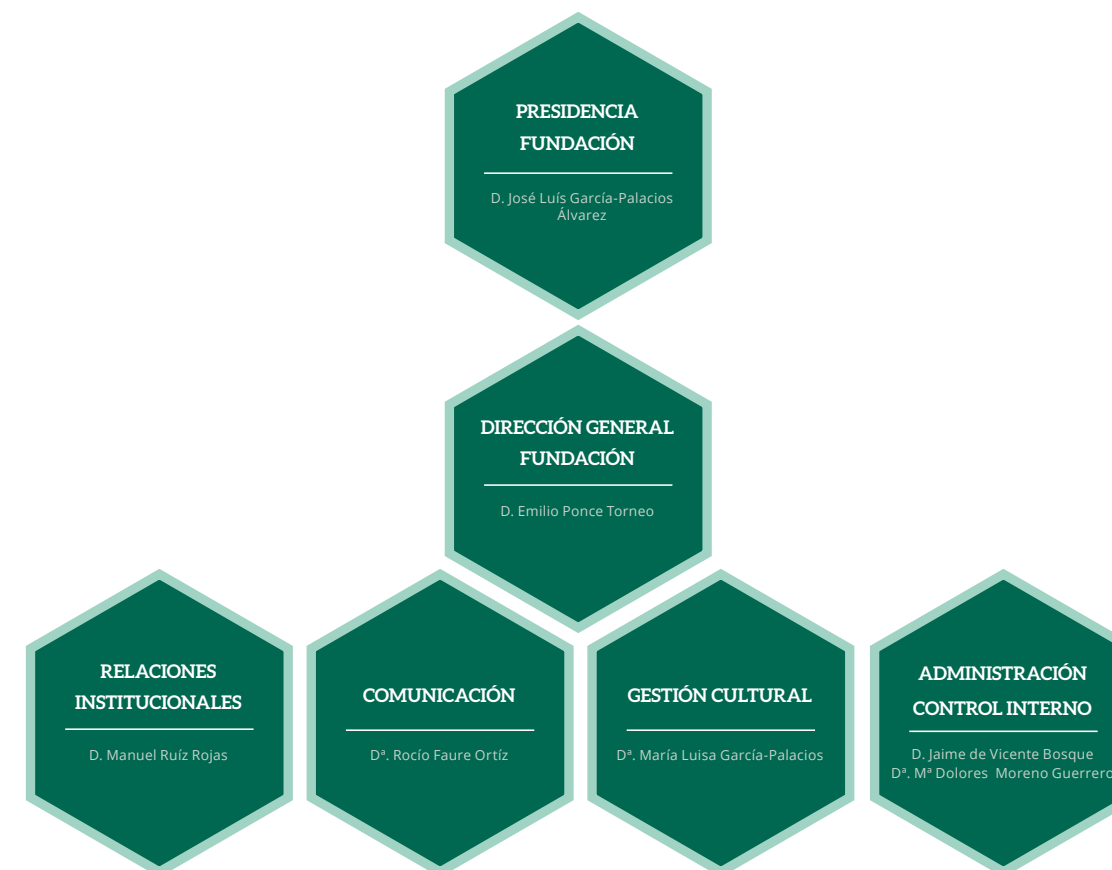

04

ESTAMOS  
CERCA DE TI



## 04 Fundación Caja Rural del Sur: Estamos cerca de ti

Caja Rural del Sur es una entidad cooperativista de economía social, como tal sus Estatutos recoge la obligación de contribuir al bienestar y desarrollo de la sociedad mediante su actividad bancaria. Para ello, hace ahora 20 años se fundó la Fundación Caja Rural del Sur, siendo ésta una pieza clave en el desarrollo de la Estrategia de Sostenibilidad y Acción social de la Entidad. En el último año hemos realizado diversas actuaciones para dar respuesta a los intereses de todos nuestros grupos de interés, con el diseño e implantación de nuestro Modelo de Inversión Social, alineándonos con los Objetivos de Desarrollo Sostenibles (ODS), que se han configurado como criterios relevantes a la hora del diseño de programa de actuaciones durante el ejercicio 2021 que recoge esta Memoria.

### 04.1 Historia de la Fundación Caja Rural del Sur

La Fundación Social y Cultural de la Caja Rural del Sur fue constituida, el 29 de octubre de 2002, en escritura pública otorgada por Caja Rural del Sur, Sociedad Cooperativa de Crédito, ante Notario en Sevilla. La sede de la Fundación quedó establecida en Huelva, en la calle Plus Ultra, 2.

A partir de este momento, la Fundación asumió funciones que hasta entonces venía realizando directamente la Caja Rural del Sur, entidad resultante de la fusión en el año 2000 de las Cajas Rurales de Huelva y de Sevilla. Fundamentalmente se trataba de gestionar aquellas actividades de carácter no financiero relacionadas con los aspectos culturales, sociales y en especial, de desarrollo agrario.

El presupuesto de la Fundación Caja Rural del Sur se viene formando mediante el traspaso por parte de la entidad fundadora del Fondo de Educación y Promoción Cooperativa, que oscila entre el 20 y el 30 % de los beneficios obtenidos por Caja Rural del Sur en cada ejercicio.

La Fundación Social y Cultural de la Caja Rural del Sur tiene como fin, de interés general, la formación y educación de los socios de la Caja Rural del Sur en los principios cooperativos, o en las materias específicas de su actividad societaria o laboral y demás actividades cooperativas, la promoción de las relaciones inter-cooperativas y la difusión del cooperativismo; así como la promoción cultural, profesional y asistencial del entorno local o de la comunidad en general, la mejora de la calidad de vida y del desarrollo comunitario y las acciones de protección ambiental dentro de su ámbito de actuación y, en especial, en todo lo relacionado con la modernización del sector agrario y el desarrollo rural.

Para el cumplimiento de sus fines la Fundación desarrolla las siguientes actividades, directamente y/o en colaboración con otras instituciones públicas o privadas:

#### Actividades en colaboración con instituciones

**Ayudas a toda clase de actividades sociales, culturales, económicas y empresariales que se consideren de interés**

**Colaboración en la creación de instrumentos que desarrollen la actividad que constituye su fin**

**Celebración de cursos de formación y especialización para el personal y socios de la Caja Rural**

**Asesoramiento a los socios de la Caja Rural del Sur y sus cooperativas asociadas**

**Colaboración con instituciones públicas y privadas que contribuyan al desarrollo del entorno local, comarcal o regional o de la comunidad en general**

**Concesión de becas para realizar estudios y formación**

**Actividades museísticas**

**Actividades científicas de investigación y promoción de la salud**

**Actividades de interés agrario**

### 04.2 Valores y compromiso con ODS

La Fundación Caja Rural del Sur se configura como la principal herramienta para la ejecución de la Estrategia de Sostenibilidad de la entidad, en la que los Objetivos de Desarrollo Sostenible (ODS) representan los principales criterios a la hora del diseño de acciones que contribuyan al bienestar comunitario. En esta línea, la siguiente tabla recoge un resumen de las principales contribuciones que La Fundación Caja Rural del Sur realiza a los ODS, siendo éstos los ejes principales en los que fundamentamos nuestro modelo de inversión de social.



Contribuciones de La Fundación Caja Rural del Sur a los ODS

ODS	META	CONTRIBUCIÓN FCRS
	<p>1.2 Para 2030, reducir al menos a la mitad la proporción de hombres, mujeres y niños y niñas de todas las edades que viven en la pobreza en todas sus dimensiones con arreglo a las definiciones nacionales</p> <p>1.4 Para 2030, garantizar que todos los hombres y mujeres, en particular los pobres y los más vulnerables, tengan los mismos derechos a los recursos económicos, así como acceso a los servicios básicos, la propiedad y el control de las tierras y otros bienes, la herencia, los recursos naturales, las nuevas tecnologías y los servicios económicos, incluida la micro-financiación</p>	<p><b>En La Fundación Caja Rural del Sur estamos desarrollando líneas y programas de colaboración con Asociaciones y ONGs de Andalucía para promover la integración de colectivos en peligro de exclusión social, con el objetivo de fomentar una sociedad más diversa e inclusiva</b></p>
	<p>2.1 Para 2030, poner fin al hambre y asegurar el acceso de todas las personas, en particular los pobres y las personas en situaciones vulnerables, incluidos los lactantes, a una alimentación sana, nutritiva y suficiente durante todo el año.</p> <p>2.3 Para 2030, duplicar la productividad agrícola y los ingresos de los productores de alimentos en pequeña escala, en particular las mujeres, los pueblos indígenas, los agricultores familiares, los pastores y los pescadores, entre otras cosas mediante un acceso seguro y equitativo a las tierras, a otros recursos de producción e insumos, conocimientos, servicios financieros, mercados y oportunidades para la generación de valor añadido y empleos no agrícolas</p>	<p><b>Una de las líneas prioritaria de nuestro Modelo de Inversión Social es la colaboración con los Bancos de Alimentos de Andalucía, contribuyendo a su objetivo social de proveer de alimentos a colectivos en riesgo de exclusión social.</b></p> <p><b>La Fundación Caja Rural del Sur tiene un compromiso con el medio rural y agrícola de Andalucía, como parte de una institución de economía social que es. Para ello, aunamos esfuerzos con las principales asociaciones agrícolas para favorecer el acceso al crédito y la competitividad del sector</b></p>

ODS	META	CONTRIBUCIÓN FCRS
	<p>3.4 Para 2030, reducir en un tercio la mortalidad prematura por enfermedades no transmisibles mediante la prevención y el tratamiento y promover la salud mental y el bienestar</p> <p>3.5 Fortalecer la prevención y el tratamiento del abuso de sustancias adictivas, incluido el uso indebido de estupefacientes y el consumo nocivo de alcohol</p>	<p><b>La contribución a la salud comunitaria es otro de los ejes prioritarios en nuestro modelo de inversión social. Para ello, colaboramos en programas que fomentan la investigación y la asistencia a enfermos oncológicos junto a la Asociación Española contra el Cáncer</b></p>
	<p>4.3 De aquí a 2030, asegurar el acceso igualitario de todos los hombres y las mujeres a una formación técnica, profesional y superior de calidad, incluida la enseñanza universitaria.</p> <p>4.4 De aquí a 2030, aumentar considerablemente el número de jóvenes y adultos que tienen las competencias necesarias, en particular técnicas y profesionales, para acceder al empleo, el trabajo decente y el emprendimiento.</p>	<p><b>Nuestro Modelo de Inversión Social se basa en la premisa que la educación es una de las principales herramientas que tiene los territorios para avanzar y desarrollarse. Para ello, impulsamos diversas iniciativas enfocadas a colaborar con instituciones educativas en acciones que favorezcan el acceso y la cualificación de la población de nuestras áreas de influencia</b></p>
	<p>10.2 De aquí a 2030, potenciar y promover la inclusión social, económica y política de todas las personas, independientemente de su edad, sexo, discapacidad, raza, etnia, origen, religión o situación económica u otra condición.</p>	<p><b>Fomentamos programas, junto a diversas asociaciones, para la reducción de desigualdades mediante nuestro Modelo de Inversión Social. Estos programas se canalizan en función de un sistema multi-criterio de impacto social</b></p>

Contribuciones de La Fundación Caja Rural del Sur a los ODS

ODS	META	CONTRIBUCIÓN FCRS
	<p>15.3 Para 2030, luchar contra la desertificación, rehabilitar las tierras y los suelos degradados, incluidas las tierras afectadas por la desertificación, la sequía y las inundaciones, y procurar lograr un mundo con una degradación neutra del suelo</p>	<p>La Fundación Caja Rural del Sur establece convenios de colaboración con diversas asociaciones agrícolas y profesionales para la difusión de prácticas medioambientalmente sostenibles que fomente un modelo agrícola respetuoso e inclusivo con el entorno natural</p>
	<p>17.16 Mejorar la Alianza Mundial para el Desarrollo Sostenible, complementada por alianzas entre múltiples interesados que movilicen e intercambien conocimientos, especialización, tecnología y recursos financieros, a fin de apoyar el logro de los Objetivos de Desarrollo Sostenible en todos los países, particularmente los países en desarrollo.</p> <p>17.17 Fomentar y promover la constitución de alianzas eficaces en las esferas pública, público-privada y de la sociedad civil, aprovechando la experiencia y las estrategias de obtención de recursos de las alianzas</p>	<p>En La Fundación Caja Rural del Sur creemos que nuestro Modelo de Inversión Social y contribución al bienestar comunitario necesita de alianzas sólidas y a largo plazo con diversas instituciones de carácter público y privado. Para ello, establecemos diversas alianzas que vienen a reforzar nuestros retos comunes en la consecución de los ODS.</p>

04.3 Directorios e instalaciones

SEDES

La Fundación cuenta con tres Sedes, que se ubican en las Oficinas centrales de Caja Rural del Sur, de las provincias de Huelva, Sevilla y Córdoba.

SEDE FUNDACION CRSUR SEVILLA

SEDE: Sevilla  
 DIRECCIÓN: C/ Murillo, 2  
 LOCALIDAD: Sevilla  
 PROVINCIA: Sevilla  
 CÓDIGO POSTAL: 41001  
 PERSONA DE CONTACTO: Manuel Ruiz Rojas  
 TELÉFONO: 954599100  
 CORREO: mruiz@crsur.es



## SEDE FUNDACION CRSUR HUELVA

SEDE: **Huelva**  
 DIRECCIÓN: **C/ Plus Ultra, 2**  
 LOCALIDAD: **Huelva**  
 PROVINCIA: **Huelva**  
 CÓDIGO POSTAL: **21001**  
 PERSONA DE CONTACTO: **Jaime de Vicente Bosque**  
 TELÉFONO: **959299102**  
 CORREO: **jaime\_devicente@crsur.es**



## SEDE FUNDACION CRSUR CORDOBA

SEDE: **Córdoba**  
 DIRECCIÓN: **Ada. Ronda de Tejares, 36**  
 LOCALIDAD: **Córdoba**  
 PROVINCIA: **Córdoba**  
 CÓDIGO POSTAL: **14008**  
 PERSONA DE CONTACTO: **Dolores Moreno Guerrero**  
 TELÉFONO: **957767442**  
 CORREO: **mariadolores\_moreno@crsur.es**



## CENTROS CULTURALES

Asimismo, la Fundación en cada una de estas tres provincias, Huelva, Sevilla y Córdoba, cuenta con las instalaciones de los Centros Culturales “José Luís García Palacios”, dotados de Salas de exposiciones y salones de actos para las actividades desarrolladas por la propia Fundación o en colaboración con otras entidades.

## CENTRO CULTURAL JOSE LUIS GARCIA PALACIOS EN SEVILLA

CENTRO CULTURAL: **Centro Cultural José Luis García Palacios en Sevilla**  
 DIRECCIÓN: **C/ Murillo, 2**  
 LOCALIDAD: **Sevilla**  
 PROVINCIA: **Sevilla**  
 CÓDIGO POSTAL: **41001**  
 PERSONA DE CONTACTO: **María Luisa García-Palacios Álvarez**  
 TELÉFONO: **959252549**  
 CORREO: **marialuisa\_garciapalacios@crsur.es**





## CENTRO CULTURAL JOSE LUIS GARCIA PALACIOS EN HUELVA

CENTRO CULTURAL: Centro Cultural José Luis García Palacios en Huelva  
DIRECCIÓN: C/ Alcalde Mora Claros, 6-8  
LOCALIDAD: Huelva  
PROVINCIA: Huelva  
CÓDIGO POSTAL: 21001  
PERSONA DE CONTACTO: María Luisa García-Palacios Álvarez  
TELÉFONO: 959252549  
CORREO: [marialuisa\\_garciapalacios@crsur.es](mailto:marialuisa_garciapalacios@crsur.es)

## CENTRO CULTURAL JOSE LUIS GARCIA PALACIOS EN CORDOBA

CENTRO CULTURAL: Centro Cultural José Luis García Palacios en Córdoba  
DIRECCIÓN: C/ De la Radio, 1 (entrada Llanos del Pretorio)  
LOCALIDAD: Córdoba  
PROVINCIA: Córdoba  
CÓDIGO POSTAL: 14006  
PERSONA DE CONTACTO: María Luisa García-Palacios Álvarez  
TELÉFONO: 959252549  
CORREO: [marialuisa\\_garciapalacios@crsur.es](mailto:marialuisa_garciapalacios@crsur.es)

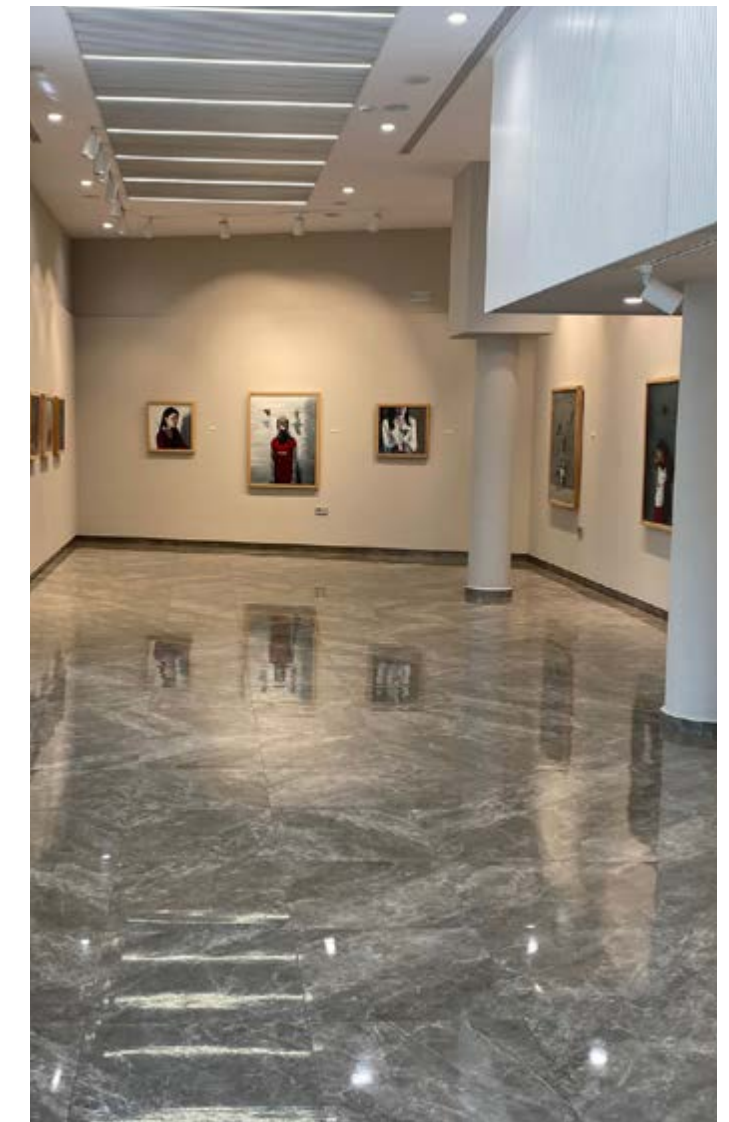

05

NUUESTRO MODELO  
DE INVERSIÓN SOCIAL





## 05 Nuestro Modelo de Inversión Social

En este epígrafe se recogen los principales datos de nuestro Modelo de Inversión Social, así como las acciones y programas más relevantes desarrollados durante el ejercicio 2021 que forman parte de nuestra estrategia de sostenibilidad y de valor compartido.

Todas nuestras acciones y programas están sometidas a un proceso de seguimiento y control para asegurar el cumplimiento de los objetivos especificados

previamente. Para ello, se han diseñado unos indicadores de desempeño que nos permite estimar a priori el impacto social de cada acción o programa, así como evaluar a posteriori el impacto real del mismo. Esta información una vez es analizada y procesada nos permite mejorar nuestro Modelo de Inversión Social mediante dicha retroalimentación.

### Modelo de Inversión Social Fundación CrSur



Nuestro Modelo de Inversión social persigue el objetivo principal de generar un valor compartido en la comunidad, mejorando su bienestar y la calidad de vida en las diferentes zonas en las que desarrolla Caja Rural del Sur su actividad cooperativista de crédito.

Para ello hemos establecido cuatro grandes áreas de actuación, que responden a cuatro grandes retos sociales, en primer lugar, fomentar el cooperativismo y el asociacionismo en el sector agrícola como instrumento para garantizar actividades agrícolas más eficiente y un apoyo a la profesionalización

del sector, que fije población a las zonas rurales de Andalucía. En segundo lugar, apoyar la difusión de la cultura y el arte, de manera que sean actividades inclusivas, al alcance de todos. En tercer lugar, colaboraciones con asociaciones que fomenten la salud, y los hábitos de vida saludable, así como que tengan entre sus objetivos la lucha contra la exclusión social en su más amplio sentido. Y, por último, la cooperación con instituciones académicas y educativas en programas y proyectos de investigación, que afronten los retos sociales actuales.

## Sistemas de indicadores

para el seguimiento, evaluación y mejora de nuestro modelo de inversión social

### INDICADOR DE SENSIBILIZACIÓN

Número de personas a las que llegamos con nuestra acción o programa

### INDICADOR DE CALIDAD DE VIDA

Número de personas que mejoran sus condiciones de vidas con nuestra acción o programa

### INDICADOR DE COMPETENCIAS

Número de personas que mejoran sus habilidades y competencia con nuestra acción o programa

Resumen de acciones Modelo de Inversión Social Caja Rural del Sur

Variable del Modelo de Inversión Social	Líneas de acción	Número de acciones	Peso en el modelo %
Programas Fomento del Cooperativismo y Asociacionismo Agrario	Impulso al Cooperativismo Sostenible	63	20,19%
	Desarrollo Rural y Mejora de la Competitividad Agrícola	39	12,50%
Total Labor Fomento del Cooperativismo y Asociacionismo Agrario		102	32,69%
Programas Labor Social y Promoción de la Salud	Acción social	59	18,91%
	Promoción de la salud	16	5,13%
Total Labor Social		75	24,04%
Programas Labor Cultural	Promoción y Apoyo a la Cultura y Tradiciones	76	24,36%
	Exposiciones	10	3,20%
	Música y conciertos	8	2,56%
	Publicaciones	7	2,25%
Total Labor Cultura		101	32,37%
Programas Labor Investigación y formación	Educación y Universidad	18	5,78%
	Investigación e Innovación Aplicada	8	2,56%
	Reconocimiento al Talento	8	2,56%
Total Labor Investigación y Científica		34	10,90%
Total de Acciones 2021		312	100%



“ El retorno de nuestro modelo de inversión social *es generar valor compartido, que permita mayor bienestar, más inclusión y mayores oportunidades en la sociedad* ”

06

CERTIFICACIÓN Y  
VERIFICACIÓN DE  
NUESTRO MODELO  
DE INVERSIÓN  
SOCIAL



## 06 Certificación y verificación de nuestro modelo de inversión social

Nuestro Modelo de Inversión Social ha sido auditado y verificado por AENOR, consiguiéndose la certificación IQNet-RS10 conforme a los estándares internacionales ampliamente aceptados en materia de Responsabilidad Social Corporativa.

En este sentido, la Fundación Caja Rural del Sur cuenta con un Sistema de Gestión de la Responsabilidad Social, integrado en la propia Fundación y en el resto del grupo Caja Rural del Sur, que viene contribuyendo al desarrollo sostenible, valorando las necesidades y expectativas de todos sus grupos de interés (ya sean propietarios, clientes, proveedores o la misma administración pública, entre otros Stakeholders materiales). De forma que en la Fundación se integran los aspectos financieros y de buen gobierno con los aspectos sociales, culturales, de investigación y desarrollo agrario de la organización.



**SR-0210-ES**



07

FOMENTO Y APOYO  
AL COOPERATIVISMO  
Y ASOCIACIONISMO  
AGRARIO



## 07 Apoyo al cooperativismo y asociacionismo agrario

El cooperativismo está presente en el propio modelo de negocio de nuestra entidad, somos de la opinión que la economía social es un elemento que contribuye al desarrollo social, medioambiental y económico del entorno rural de Andalucía.

Es por ello, por lo que uno de los ejes esenciales en la misión de la Fundación Caja Rural del Sur es mejorar la calidad de vida de los territorios en los que operamos mediante el fomento del cooperativismo agrario como pieza central de nuestro modelo de inversión social.

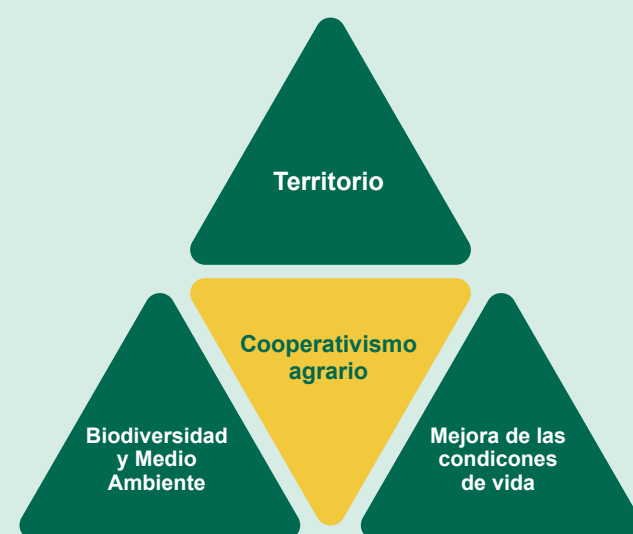

En este sentido, el compromiso de Fundación Caja Rural del Sur es fundamental con el ámbito económico, asociativo y empresarial andaluz.

Nuestro origen como entidad está situado en el ámbito agrario, y, actualmente aportamos una destacada aportación al desarrollo económico del mismo. Y, al mismo tiempo apostamos mediante convenios y colaboraciones con muchos otros sectores claves hoy en la actividad económica andaluza. Entendemos que debemos de establecer alianzas a largo plazo con los principales agentes económicos para la consecución de los ODS que tenemos en común.

En esta línea, a lo largo del pasado ejercicio 2021 la Fundación Caja Rural del Sur ha desarrollado acciones, dentro de su Modelo de Inversión Social, con el objetivo de impulsar y apoyar, mediante la creación de alianzas, una economía colaborativa en el sector agrícola Andaluz, especialmente en aquellos territorios vinculados a la actividad financiera de nuestra entidad. A continuación, pasamos a enunciar las acciones más relevantes de esta área, clasificadas en las siguientes dos sub-áreas:

**Impulso al Cooperativismo Sostenible de Andalucía**

**Desarrollo Rural y Mejora de la Competitividad Agrícola**



## 07.1 Impulso al Cooperativismo Sostenible de Andalucía



### 16 FEBRERO

Firma del convenio de colaboración con Asaja-Huelva para el respaldo del sector agrícola, ganadero y forestal de la provincia onubense que incluye la incorporación de personal técnico para facilitar la tramitación de las ayudas de PAC.



### 24 ABRIL

'Agropopular' dirigido por el periodista César Lumbreras en la Cadena COPE realiza su emisión en directo desde la nueva sede de Fundación Caja Rural del Sur de Córdoba.



### 3 MARZO

Firma de Convenio de colaboración con la Cámara de Comercio de Huelva para impulsar el Club de Exportadores de la provincia



### 7 MAYO

Firma del convenio de colaboración con Ovipor, Sociedad Cooperativa Andaluza.



### 7 ABRIL

Firma del convenio de colaboración con San Telmo Business School para fomentar la formación, la especialización y el perfeccionamiento en el ámbito empresarial agroalimentario.



### 26 MAYO

Colaboración con la Federación de Arroceros de Sevilla en la realización de un estudio para poner en valor la aportación económica de este importante sector en Sevilla y Andalucía, que fue presentado en el Hotel Alfonso XIII.

**3 JUNIO**

Colaboración en la celebración de 'Encuentros Oleoestepa', organizados por la DOP Estepa.



**16 JUNIO**

Renovación del convenio con ASAJA-Sevilla para trabajar en el respaldo e impulso del sector agrario y ganadero de la provincia sevillana y la digitalización en el mundo rural, con el fin de contribuir al desarrollo de una agricultura más innovadora, sostenible, moderna y productiva.



**8 JUNIO**

Jornada sobre el vacuno de lidia en la nueva etapa post-COVID que organizó ASAJA Sevilla en colaboración con la Fundación y la Plataforma del Toro Bravo Andaluz.



**30 JUNIO**

El Centro Cultural 'José Luis García Palacios' de Huelva acoge las jornadas de CESUR sobre las necesidades de agua para el desarrollo económico.

**8 JUNIO**

Inauguración de la VIII edición del 'Curso de Gobierno para Consejos Rectores de Cooperativas Agroalimentarias', que imparte San Telmo Business School en la sede de Málaga, con el patrocinio de la Fundación.



**5 JULIO**

Firma del convenio con ASAJA Huelva para fortalecer al sector agrario, ganadero y forestal de la provincia.







### 22 JULIO

Firma de Convenio de colaboración con Interaceituna (organización Interprofesional de la Aceituna de Mesa).

### 22 OCTUBRE

Firma del convenio de colaboración con la Cámara de Comercio de Sevilla.



### 23 JULIO

Jornada sobre Eficiencia Energética en Explotaciones Agrarias organizadas por ASAJA-Sevilla en Centro Cultural 'José Luis García Palacios' de Sevilla.



### 28 OCTUBRE

Apoyo a la Feria de la Agricultura de Regadío ExpoFare de Fuente Palmera (Córdoba).



### 2 OCTUBRE

Apoyo a municipios que se vieron afectados por el fuerte temporal producido en Huelva y a la Cooperativa Cobella.

### 10 NOVIEMBRE

Acuerdo de colaboración con la Delegación de Educación y Deporte de la Junta de Andalucía y el Consejo Regulador de la Denominación Protegida de Origen (DOP) Jabugo en apoyo al proyecto "Ruta del Jabugo Live".



### 22 NOVIEMBRE

Colaboración en la celebración de 'Encuentros Oleoestepa', organizados por la DOP Estepa.



### 1 DICIEMBRE

ASAJA-CADIZ y la Fundación CRSur firman un convenio de colaboración con el fin de promover y potenciar acciones dentro de su ámbito de actuación en la provincia gaditana

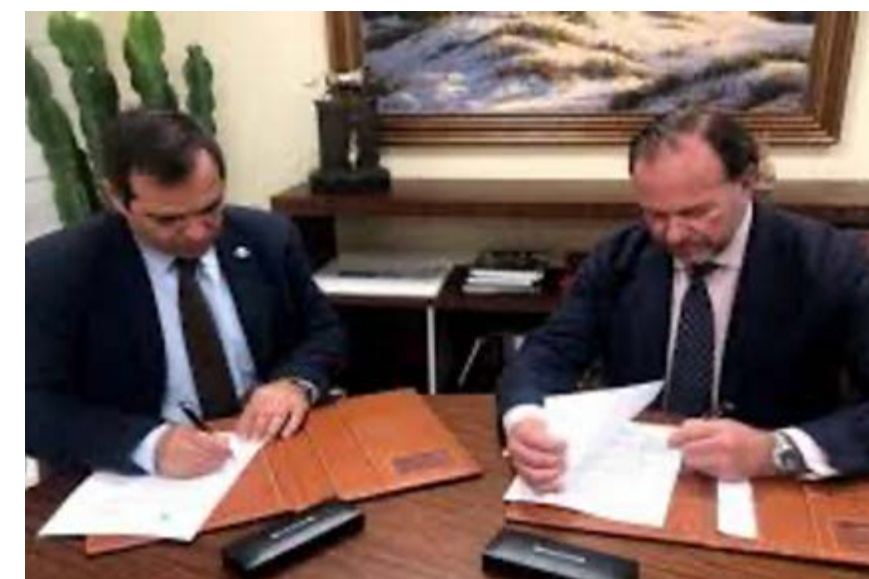

### 25 NOVIEMBRE

Renovación del Convenio de Colaboración con la Asociación de Comunidades de Regantes de Andalucía FERAGUA.

### 13 DICIEMBRE

La Asociación Empresarial Alimentos de Andalucía (LANDALUZ), y Fundación CRSur continúan colaborando con el objetivo de contribuir en el desarrollo de la economía.

### 30 NOVIEMBRE

Con el fin de sumar fuerzas y dinamizar el sector agrario de Córdoba colaboramos con ASAJA-CORDOBA a lo largo del año 2021.



## 07.2 Desarrollo Rural y Mejora de la Competitividad Agrícola



### 20 ENERO

Acuerdo con la Asociación Interprofesional de la Fresa Andaluza (Interfresa) para que los temporeros contratados en origen (Marruecos), puedan acceder a la operatividad bancaria de Caja Rural del Sur y no se vean excluidos del sistema financiero que opera en España.

### 27 MAYO

Convenio con Freshuelva para el patrocinio en exclusiva del Congreso Internacional de Frutos Rojos, que se celebrará de forma presencial los días 15 y 16 de septiembre.



### 15 MARZO

Patrocinio de la presentación de la octava edición del Barómetro Económico de Sevilla del Colegio Profesional de Economistas de Sevilla, publicación coordinada por la profesora del Departamento de Economía de la Universidad Loyola y directora ejecutiva del informe, María del Carmen Delgado López con la asistencia del director comercial de la Caja Rural del Sur, Eduardo Rodríguez.



### 9 JULIO

Celebración de la XXXVI Jornada Ganadera, Forestal y de la Dehesa con ASAJA Sevilla celebradas en Cazalla de la Sierra con la colaboración de la Fundación.



### 25 MARZO

Patrocinio del Anuario Económico de Diario Córdoba, que aborda en profundidad el impacto del Covid-19 en la economía de la provincia cordobesa.



### 15 JULIO

Nueva jornada de 'Encuentros Oleoestepa' sobre 'Nuevas variedades de olivo y ensayos de olivar en seto'.





## 2 SEPTIEMBRE

Presentación del VI Congreso de los Frutos Rojos, en el que la Fundación es patrocinador principal.

## 15 SEPTIEMBRE

Inauguración del VI Congreso de los Frutos Rojos.



## 16 SEPTIEMBRE

Nueva jornada de 'Encuentros Oleoestepa' sobre 'Olivar tradicional de secano: aspectos agronómicos para mejorar su rentabilidad' por Rafael Castro Romero, vicepresidente de la Asociación Técnica de Producción Integrada de Olivar (ATPIOliver).



## 16 SEPTIEMBRE

XXXIX Jornada de Aceituna de Mesa, encuentro organizado por ASAJA-Sevilla en Huévar del Aljarafe, con nuestra colaboración.



## 25 OCTUBRE

Jornada organizada por la Lonja de Cereales sobre las claves de los mercados y las perspectivas y futuro del cereal en Andalucía y España, en el salón de actos de Sevilla.



### 29 OCTUBRE

Patrocinio de los premios 'Felipe González de Canales', que convocan Asaja- Córdoba, el Cabildo Catedral y La Voz de Córdoba.

### 11 NOVIEMBRE

Entrega a Caja Rural del Sur y su Fundación del premio a la 'Trayectoria Empresarial' en los IX Premios de Responsabilidad Social Empresarial (RSE) organizado la Diputación de Sevilla y de la Confederación de Empresarios de Sevilla (CES).



### 17 NOVIEMBRE

Presencia y colaboración en el evento "EXTENDA GLOBAL 2021-Activa tu empresa en el mundo", la mayor feria de negocio internacional y comercio exterior celebrada en Andalucía.



“

El cooperativismo está presente en **el propio modelo de negocio de nuestra entidad**, la economía social es un elemento que contribuye al **desarrollo social, medioambiental y económico del entorno rural de Andalucía**

”

08

NUESTRA  
LABOR SOCIAL



## 08 Nuestra Labor Social

En Caja Rural del Sur creemos que las soluciones se encuentran más rápido cuando las buscamos juntos. Caminando hacia un tiempo mejor, siempre reconforta llevar al lado compañeros de viaje, que los integramos en nuestro Modelo de Inversión Social, y con los que pretendemos asegurar alianzas a largo plazo para la consecución de los ODS que compartimos. En ese camino es esencial el respaldo a aquellas iniciativas que aportan su esfuerzo y sus recursos a mejorar la calidad de vida y la salud de forma solidaria. Para ello, **la componente de la labor social y la promoción a la salud** en nuestro modelo de inversión social tiene como finalidad devolver a la sociedad todo lo que esta nos da. En el ejercicio 2021 dentro de nuestra labor social hemos impulsado y desarrollado las siguientes acciones sociales y saludables:

### 08.1 Acción Social



**27 ENERO**

Entrega a las Hermanitas de la Cruz y Cáritas de lo recaudado en la exposición de Alfonso Aramburu en el Centro Cultural 'José Luis Garcia Palacios'.

**21 ABRIL**

Convenio de Colaboración y apoyo financiero a los Bancos de Alimentos de Huelva y Medina Azahara de Córdoba



**5 MAYO**

Entrega a la directora de Cáritas Huelva, Pilar Vizcaíno, de una aportación económica tras la muestra de fotografías 'Las caras de Huelva'.



## 08.2 Promoción a la salud



**19 JUNIO**

Firma de Convenio de colaboración con la Asociación de Familiares y Personas con Enfermedad mental, FEAFES-HUELVA.

**29 JULIO**

Firma de Convenio de patrocinio del I Congreso Gastronómico Iberoamericano, más conocido como 'Binómico', que tuvo lugar entre el 25 al 27 de octubre en Huelva.



**4 SEPTIEMBRE**

Firma del convenio de colaboración con la Fundación CES Proyecto Hombre de Huelva.



**1 OCTUBRE**

Colaboración con la Asociación de Familiares de Personas con Alzheimer y otras Demencias de Huelva y Provincia (AFA Huelva-Alzheimer) en su 25 aniversario.



**3 NOVIEMBRE**

Presentación del Symposium Internacional de Psicología de la EquitACCIÓN en el salón de actos de Sevilla.



**15 NOVIEMBRE**

Colaboración con "Córdoba Califato Gourmet 2021", dedicado en esta edición a la "Mujer Cocinera".



**6 OCTUBRE**

Firma de convenio de colaboración con la nueva edición del evento gastronómico Córdoba Califato Gourmet.



**19 NOVIEMBRE**

Convenio de Colaboración con la Asociación Española Contra el Cáncer.



**19 OCTUBRE**

Colaboración con el Ayuntamiento de Cortegana para hacer posible la adquisición de un desfibrilador para el Estadio Municipal "San Rafael".



**16 DICIEMBRE**

Seguimos en la senda de la colaboración con la Fundación Grupo AZVI.





09

APOYO A  
LA FORMACIÓN E  
INVESTIGACIÓN



## 09 Apoyo a la formación e investigación

El futuro de una sociedad pasa por la mejora de la formación que reciben sus ciudadanos. El conocimiento va unido al progreso y la excelencia. Desde las edades más tempranas en el colegio hasta la etapa universitaria que abre nuevos retos e ilusiones. Por ello, la Fundación Caja Rural del Sur respalda el mundo de la educación con el que nuestro compromiso es absoluto para contribuir a un futuro mejor. Nuestro modelo de inversión social se basa en el apoyo y fomento de la educación en todos sus niveles, junto con la investigación científica y reconocimiento al talento en nuestro ámbito de actuación.

### 09.1 Educación y Universidad



#### 16 ENERO

La Universidad de Huelva entrega los reconocimientos a las trayectorias de sus investigadores, gracias a la Cátedra de Empresa Familiar de la Fundación Caja Rural del Sur, en los I Premios de Investigación José Luis García Palacios.

#### 26 FEBRERO

Colaboración en la celebración en Córdoba del VII Torneo Nacional Universitario CDU, de la mano del Club de Debate CDU.



#### 8 ABRIL

La Universidad de Huelva (UHU) inicia el ciclo de conferencias Empresa Familiar: Claves para seguir creciendo, que se enmarca dentro de la Cátedra Caja Rural del Sur.



#### 28 MAYO

Patrocinio y presentación del ciclo de conferencias que organiza la Fundación Pro Real Academia de Córdoba en torno a “El callejero de Córdoba, reflejo de nuestra Historia”, en el salón de actos de Córdoba en Ronda de Tejares.

#### 9 JUNIO

La Cátedra de Innovación Agraria y Alimentaria Fundación Caja Rural del Sur- UCO da a conocer los nombres de los alumnos seleccionados en el marco de la convocatoria de becas de prácticas para la realización de Trabajos Fin de Grado (TFG) y/o de Máster /TFM) que incluye una estancia de prácticas de 4 meses de duración.



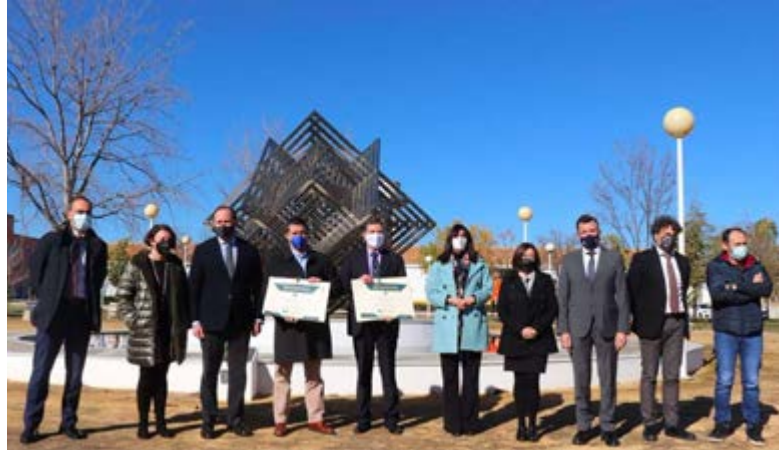

### 8 OCTUBRE

Convocada la II Edición de los Premios de Investigación 'José Luis García Palacios' en las categorías de Ciencia y Tecnología y Humanístico-Social, a través de la Cátedra de Empresa Familiar de la Fundación Caja Rural del Sur.

### 13 DICIEMBRE

Acto de entrega de los Premios Fundación Caja Rural del Sur – Universidad de Córdoba al mejor expediente de Grado de cada Centro, que llegan a su IV edición este año. Se celebran en el salón de actos de la Facultad de Derecho y Ciencias Económicas y Empresariales de Córdoba.



### 15 DICIEMBRE

Universidad de Huelva y Fundación CRSur, junto con el Instituto de Empresa Familiar y la Asociación Andaluza de la Empresa Familiar, mantienen un Convenio de Colaboración para impulsar la Cátedra Caja Rural de Empresa Familiar como instrumento para canalizar las actividades de empresa familiar en la universidad



### 17 DICIEMBRE

Acuerdo de Colaboración con la Asociación de Antiguos Alumnos de la Universidad de Huelva "3 de marzo".

### 22 DICIEMBRE

Renovación del Convenio de Colaboración de la Fundación con la Cátedra de Joyería de Córdoba-Caja Rural del Sur.



## 09.2 Investigación e innovación aplicada



### 24 MARZO

Conferencia de Felipe Medina, Secretario General Técnico de ASEDAS, Asociación Española de Distribuidores, Autoservicios y Supermercados, en la Cátedra de Innovación Agraria y Alimentaria-Fundación Caja Rural del Sur de la Universidad de Córdoba.



### 8 JULIO

Acuerdo de colaboración con la Corporación Tecnológica de Andalucía (CTA) para el desarrollo de proyectos en su ámbito de actuación



### 30 SEPTIEMBRE

Apoyo al Colegio Oficial de Arquitectos de Huelva -COAH- en la celebración del Día Mundial de la Arquitectura 2021.



### 1 OCTUBRE

Patrocinio de la Startup Europe Smart Agrifood Summit 2021 que ha reunido en Málaga a más de 1.600 visitantes profesionales de 32 países.



### 26 NOVIEMBRE

Entrega por la Academia de Ciencias, Artes y Letras de Huelva de los Premios Jóvenes Investigadores, en el salón de actos de Huelva.

## 09.3 Reconocimiento y apoyo al talento



### 16 MARZO

ABC y la Fundación Caja Rural del Sur entregan el XIII Premio Simón de Rojas Clemente, a la familia De Prado, vinculada al olivar desde 1831.

### 29 ABRIL

Entrega de los X premios anuales 'Ricardo López Crespo', en el Círculo de la Amistad de Córdoba.





### 8 JULIO

Convocados los Premios ‘Ricardo López Crespo’ de la Fundación Caja Rural del Sur, en su XI edición, en sus cinco categorías: Mejor expediente académico de los alumnos de Grado de la Universidad de Córdoba, Iniciativas Empresariales promovidas por Jóvenes Emprendedores, Proyectos de I+D+i en el ámbito de la Actividad Agroalimentaria, Acción Social Solidaria (Premio Hermano Bonifacio) y Recuperación del Patrimonio Histórico- Artístico Provincial.

### 6 AGOSTO

Colaboración con la Asociación de Artesanos Alfareros de La Rambla en el 91 Concurso Internacional de Alfarería y Cerámica.



### 30 DICIEMBRE

Fallados los Premios “Ricardo López Crespo” de la Fundación Caja Rural del Sur en su XI edición



10

APOYO A  
LA CULTURA



## 10 Apoyo a la cultura

Desde nuestro nacimiento, la Fundación Caja Rural del Sur ha mantenido una clara apuesta por la defensa del arte, la cultura y la conservación de nuestras tradiciones, aquellas arraigadas a nuestra zona de influencia. De este modo, defendemos y promovemos el patrimonio en un sentido amplio que abarque desde el legado del pasado lejano al de la modernidad. Además, colaboramos en el mantenimiento, en especial, de todo aquello que apueste por la defensa de valores ligados a Andalucía como es sin duda la Semana Santa de nuestras distintas ciudades, parte esencial de la historia de las tradiciones de nuestra tierra andaluza.

De este mismo modo, en la Fundación CRS entendemos que la Tauromaquia, es parte de nuestras tradiciones, es un sector estratégico y una fuente de riqueza para Andalucía desde el punto de vista del empleo, de mantenimiento de la dehesa, la economía, el medio ambiente, el turismo y el patrimonio cultural, histórico y artístico. La Fundación Caja Rural del Sur, respalda aquellas iniciativas que tiene como fin promover esta actividad, el toro de lidia y la tauromaquia, como cultura y disciplina artística, en todos los ámbitos, aspecto material e inmaterial y sectores, facilitando y velando por el derecho de todos a su conocimiento acceso y libre ejercicio en todas sus manifestaciones.

### 10.1 Promoción y apoyo a la cultura y tradiciones andaluzas



#### 4 ENERO

Colaboración en la campaña 'Reyes Magos Pastoreños', de la Hermandad de la Divina Pastora de las Almas Coronada, de San Fernando (Cádiz), con una entrega de juguetes a los niños de familias acogidas por Cáritas.

#### 29 ENERO

Acuerdo con el Consejo General de Hermandades y Cofradías de la Ciudad de Sevilla para seguir colaborando a lo largo del año 2021.



#### 10 FEBRERO

Acuerdo con la Hermandad de la Soledad de San Lorenzo para el apoyo y promoción del Proyecto Azarías, un programa de fomento a la educación superior de jóvenes estudiantes del Polígono Sur de Sevilla.

#### 27 FEBRERO

Presentación del cartel de la Semana Santa sevillana de 2021, encargado en esta ocasión por el Consejo General de Hermandades y Cofradías de Sevilla al pintor sevillano Chema Rodríguez.



#### 12 MARZO

Apoyo a la actividad del Real Club de Enganches de Andalucía para el año 2021, como institución de referencia en la sociedad sevillana y andaluza.



### 5 ABRIL

Reunión con la Diputación Provincial de Huelva para abordar el proyecto la 'Ruta del Fandango en Huelva'.

### 23 ABRIL

Inicio del ciclo de conferencias dentro de los actos conmemorativos del III Centenario de la Capilla Sacramental de Santa Catalina, de la Hermandad de la Exaltación.



### 23 JUNIO

Patrocinio de la 'Gala Premios Ejército 2021' en su 58 edición, que se celebró en Capitanía en Sevilla, donde se ubica el Cuartel General de la Fuerza Terrestre y cuyo tema central de los premios para este año ha sido la 'Campaña de Melilla de 1921' y 'El Centenario de la Legión'.

### 1 JULIO

Acuerdo de colaboración con la revista 'Escapate' para la entrega de sus premios.



### 21 MAYO

Presentación en Sevilla del Circuito de Novilladas de Andalucía., en el que participa la Fundación tras un acuerdo de colaboración para el fomento de la tauromaquia a través de la Fundación Toro de Lidia.



### 11 AGOSTO

Patrocinio de la 50a Semana Náutica de El Puerto de Santa María

### 1 JUNIO

Apoyo al Cabildo Alfonso X el Sabio en los actos conmemorativos de la coronación de Alfonso X como Rey de Castilla en la Catedral de Sevilla.



### 19 AGOSTO

Celebración por la Real Sociedad de las Carreras de Caballos de Sanlúcar, y entrega del premio patrocinado por la Fundación.







**2 SEPTIEMBRE**  
Presentación en el Centro Cultural de Huelva de la programación de actividades y el cartel del Otoño Cultural Iberoamericano 2021.

**10 SEPTIEMBRE**  
Firma de acuerdo para colaborar con el Real Club Recreativo de Tenis de Huelva en la celebración de la 96 edición de la Copa del Rey de Tenis.



**18 SEPTIEMBRE**  
Colaboración con el Club Hípico, en el Concurso Internacional de Atalaje de Tradición (CIAT) Ciudad de Córdoba.

**26 SEPTIEMBRE**  
Apoyo al Real Club de Enganches de Andalucía en los distintos actos de la Exhibición de Enganches de la plaza de la Maestranza.



**5 NOVIEMBRE**  
Presentación oficial del Salón Internacional del Caballo, SICAB 2021 en el Centro Cultural de Sevilla, que este año celebra su 30 aniversario.

**12 NOVIEMBRE**  
Inauguración del nuevo Centro Cultural 'José Luis García Palacios' en Córdoba.



**16 NOVIEMBRE**  
Inauguración oficial del Salón Internacional del Caballo de Pura Raza Española (PRE), que cumple su 30 aniversario.

**19 NOVIEMBRE**

Presentación en el Centro Cultural de Sevilla, del cartel de La Cabalgata de Reyes Magos de 2021 obra de la pintora Elena Montero Torrejón.



**15 DICIEMBRE**

Convenio de colaboración con la Agrupación de Hermandades y Cofradías de Córdoba.

**15 DICIEMBRE**

Fundacion CRSur renueva el Convenio de colaboración con la empresa SEVILLA PAGÉS, encargada de gestionar la Real Maestranza de Sevilla.



**9 DICIEMBRE**

Inauguración en el Centro Cultural de Sevilla del Nacimiento de la Alegría con La Fundación San Pablo Andalucía CEU y COPE Sevilla.



**13 DICIEMBRE**

Inauguración del belén Napolitano "De Belén a Córdoba" en el Centro Cultural de Córdoba.



**10.2 Exposiciones y artes plásticas**

**8 MARZO**

Patrocinio de la exposición de arte sacro 'Sevilla Fecit-21' en el Ayuntamiento de Sevilla que muestra una destacada selección de la producción reciente de arte sacro de la ciudad.





### 19 MARZO

Inauguración de la exposición de fotografías del periodista Miguel Temprano, que recoge la presencia de la Legión en Huelva el sábado de Pasión del 2019, para procesionar al Cristo de la Veracruz.

### 6 MAYO

Inauguración de la exposición en el Centro Cultural 'José Luis García Palacios' en Huelva de la obra de Víctor Pulido, con la temática 'Donde hay arte, hay corazón'.



### 19 ABRIL

Inauguración de la exposición en el Centro Cultural de Huelva de la obra que sobre el paisaje del Parque Nacional de Doñana de Daniel Bilbao, decano de la Facultad de Bellas Artes de Sevilla.



### 5 JUNIO

El Otoño Cultural Iberoamericano inaugura en Córdoba la Exposición de fotografía 'Escultura liberada. Intérpretes de la materia con Venus Petróleo' con la colaboración de la Asociación Tierra Creativa y la 'Casita azul'.



### 20 ABRIL

Muestra de fotografías en el Centro Cultural de Huelva de Francisco Javier Gil Salguero de distintos personajes de Huelva que han estado en el programa de Huelva Televisión 'Las Caras de Huelva'

### 13 SEPTIEMBRE

Inauguración en la sala de exposiciones de Huelva de una nueva edición de '#Panorama21, que organiza La Escuela de Arte 'León Ortega'





### 26 OCTUBRE

Exposición de fotografía de Juan Leal en el Centro Cultural de Huelva

**15 NOVIEMBRE**  
Inauguración de la exposición de pintura de Juan Antonio Domínguez en el Centro Cultural de Huelva.



**EXPOSICIÓN SOLIDARIA**  
SALA DE EXPOSICIONES DE LA FUNDACIÓN CAJA RURAL DEL SUR  
DEL 20 DE DICIEMBRE AL 5 DE ENERO DEL 2022  
HORARIO 11:30 A 13:30 Y 18:00 A 21:00 H.  
CUADROS DE  
**ALFONSO ARAMBURU**  
A BENEFICIO DE CARITAS, HH DE LA CRUZ, ASPACEHU, ANUMAYORES Y AECC.  
Y  
TRABAJOS ARTESANALES, REALIZADOS POR  
**MARIBEL MORALES**  
A BENEFICIO DE MEDICOS SIN FRONTERAS

### 20 DICIEMBRE

Inauguración de la exposición solidaria de los artistas Alfonso Aramburu y Maribel Morales a beneficio de Cáritas, AECC, ASPACEHU, HH De la Cruz, ANUMAYORES y Médicos sin fronteras, en el Centro Cultural José Luis García Palacios de Huelva.

## 10.3 Música y conciertos

### 2 NOVIEMBRE

Convenio de colaboración para la celebración del Festival de Cine Iberoamericano de Huelva.



### 17 NOBIEMBRE

Concierto lírico en el Centro Cultural 'José Luis García Palacios', dentro del ciclo de música que promueve la Fundación con la Asociación Musical Teatro Lírico de Huelva.

### 21 DICIEMBRE

Concierto de Navidad de la Hermandad del Nazareno a beneficio del Proyecto de la Obra Social de la Coronación de María Santísima de la Amargura, en el Centro Cultural José Luis García Palacios de Huelva.

**CONCIERTO DE NAVIDAD**  
A BENEFICIO DE LA OBRA SOCIAL DE LA CORONACIÓN CANÓNICA DE MARÍA SANTÍSIMA DE LA AMARGURA

TONI GARRIDO  
PIANISTA MANUEL MORENO  
CORO JOVEN HDAD EMIGRANTES  
ANTONIO DÍAZ A LA GUITARRA  
CAMPANILLEROS SANTA MARIA DE LA ESPERANZA

Martes 21 de diciembre. 19:30 h. Centro Cultural José Luis García Palacios, Salas de Actos de Fundación Caja Rural del Sur, (Calle Alcalde Mora Charro, Nº 6-8, Huelva)

ORGANIZA: HERMANDAD DEL NAZARENO COLABORA: FUNDACIÓN CAJA RURAL DEL SUR RECOGIDA DE ENTRADAS: SEGÚN HORARIO NAZARENO PLAZA DE LAS MONJAS 18:30 19:30 Y 17:30 A 20:30 H. CASA MAD NAZARENO CALLE FERRON, Nº 11 LUNES-JUEVES 18:30 20:30 H. DONATIVO: 5€

## 10.4 Principales publicaciones



### 6 ABRIL

Presentación de la publicación anual 'Maestranza de Sevilla', que resume la pasada temporada taurina 2020, y recoge artículos de distintas personalidades del ámbito taurino, entre ellos premiados por los Premios Taurinos de Caja Rural del Sur en la modalidad de personas destacadas por su apoyo al mundo de los toros.

### 20 ABRIL

Edición y presentación del libro, "Rocío, Reina y Madre, Muéstranos a Jesús", recopilación de las homilías del obispo Emérito, Don José Vilaplana Blasco, en la Misa de Pontifical (entre 2008 y 2020).



### 4 MAYO

Firma de convenio con la Fundación Centro de Estudios Andaluces para la publicación del proyecto editorial 'Y sin Huelva no hay fandango', del investigador Juan Camacho Vílchez.



### 27 MAYO

Edición y presentación del del libro 'Nombres en H... de Huelva', del periodista Eduardo Sugrañes, que recoge 100 entrevistas publicadas en Huelva Información a personalidades onubenses, en el Centro Cultural.



### 9 JUNIO

Presentación en el salón de actos de Capitanía de Sevilla, del libro "Inspiración, Trabajo y Constancia- Trayectoria personal y profesional del arquitecto Aníbal González Álvarez- Ossorio", cuyo autor es Aníbal González Serrano, editado por la Fundación y la Consejería de Turismo de la Junta de Andalucía.

### 15 DICIEMBRE

Presentación en nuestro Centro Cultural de Huelva la obra: "Poemas en cajones y unas canciones" del onubense Jesús de Fariña.





*Fundación*  
**CAJA RURAL**  
DEL SUR

